

Lotissement " La Promenade du Canal "





DEPARTEMENT DE LA GIRONDE

Commune de CASTETS-EN-DORTHE

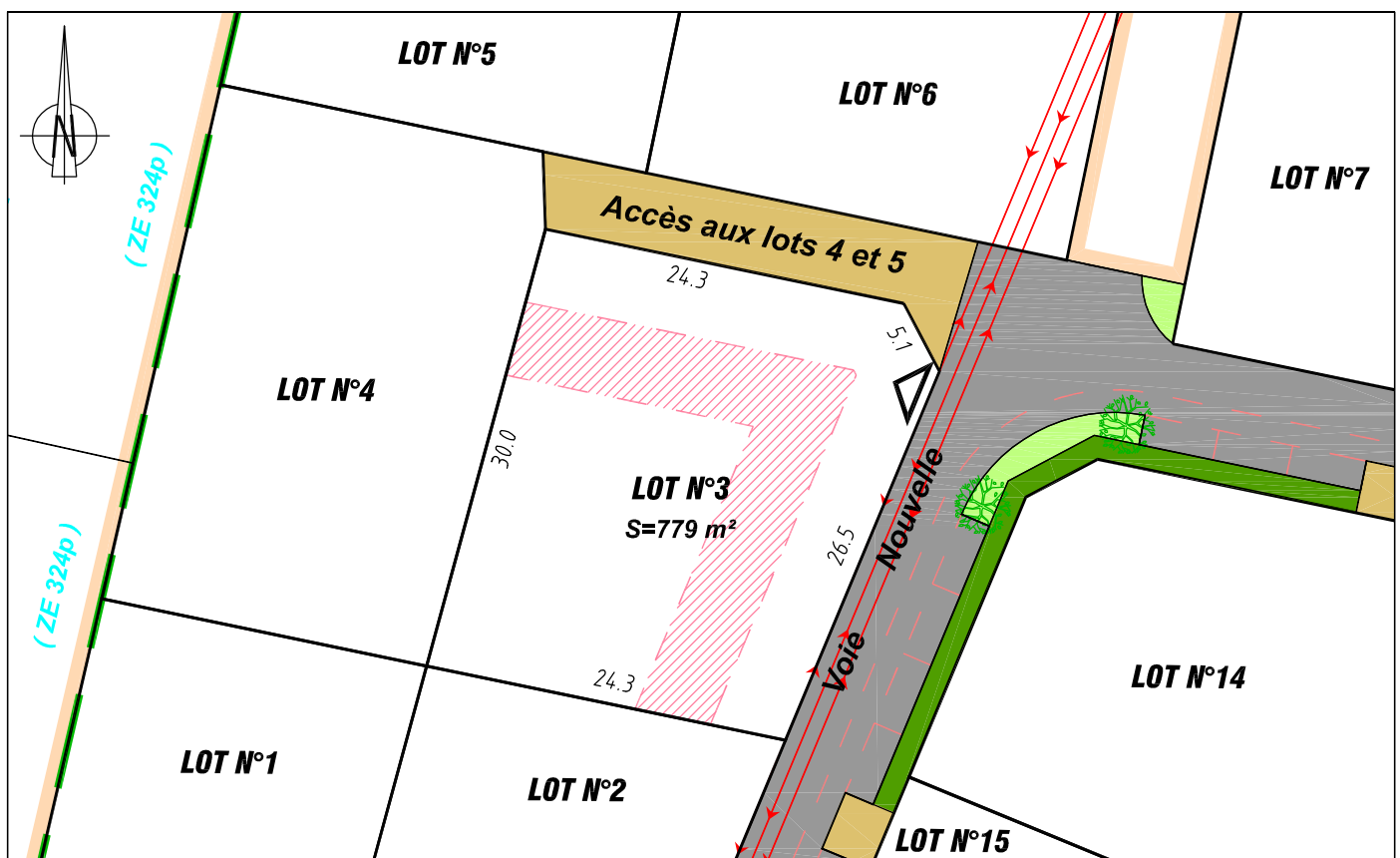
Cadastre Section ZE numéro 324p
lieu-dit "Le Poteau"

PLAN DE VENTE AVANT BORNAGE DU LOT N°3



 Application cadastrale figurative.
 Périmètre de l'opération.
 Entrée du lot.
 Limite de zonage du P.L.U.
 Zone de recul de 5 à 10m
(article 6 du règlement).

 Ligne EDF 3 fils.

ECHELLE : 1/500

Réf. : LANGON2013/045

Avril 2018

 **Géo Aquitaine**
Géomètres-Experts
Au-delà de la mesure

OLIVIER PACHEN

JEAN-MARC NIAUSSAT

XAVIER de GOUVILLE

THIERRY NAVARRA

LANGON Cedex - 33212 - ZI DUMES, BP 30253, 3 Rue Condorcet - Tél : 05 56 63 17 30 - langon@abacgeoaquitaine.com
ARTIGUES PRÈS BORDEAUX - 33370 - 25 Boulevard de Feydeau - CS 30113 - Tél : 05 56 86 72 54 - artigues@abacgeoaquitaine.com
BÈGLES - 33130 - 24 Quai du Président Wilson - Tél : 05 56 49 42 64 - begles@abacgeoaquitaine.com
LA TESTE DE BUCH (Bureau secondaire), 33260 - 40 Boulevard du Pyla - Tél : 05 57 15 74 12 - lateste@abacgeoaquitaine.com